

PLANUNGSRECHTLICHE FESTSETZUNGEN GEM. BAUGB. U. BAUNAV. G. 1990

ART U. MASS DER BAULICHEN NUTZUNG § 9 (1) ZIFF. 9 BAUGB.

FLÄCHEN FÜR DEN GEMEINEN BEGRIFF § 9 (1) ZIFF. 9 BAUGB.

VERSORGUNGSANLAGEN § 9 (1) ZIFF. 13 BAUGB.

VERKEHRSLÄCHEN - § 9 (1) ZIFF. 11 BAUGB.

GRÜNFLÄCHEN - § 9 (1) ZIFF. UND 9 BAUGB.

KENNZEICHNUNGEN NACHRICHTL. ÜBERNAHMEN

TEXTLICHE FESTSETZUNGEN

ÜBERSICHT DER STADTBEZIRKE

M A S S T A B 1:1000

BP NR. I/2

BEBAUUNGSPLANGEBIET I - PETHAU

TEILBEBAUUNGSPLAN 2

PETHAU

7. Die Gestaltung der Bebauungsplanung besteht aus der Planzeichnung (Teil A) (Planzeichnung vom 10.10.1991) und dem Teil (Teil B) sowie mit Wirkung der letzten Veränderung behalte vom 07.12.1992. Am 02.28.12-1992 (Zitau) ist die Planzeichnung (Teil A) (Planzeichnung vom 10.10.1991) und dem Teil (Teil B) mit Wirkung der letzten Veränderung behalte vom 07.12.1992 sowie der beigefügten Begründung (Teil B) (Begründung vom 10.10.1991) in Kraft getreten. Die letzte Veränderung zum 12.01.1993 in Kraft getreten.

8. Die Bebauungsplanung wurde am 24.10.1991 mit Beschluss Nr. 106/10/91 von der Gemeindevertretung beschlossen und gemäß Beschluss der Ratgebungsbehörde (Beschluss vom 07.12.1992, Am 02.28.12-1992) Zitau) genehmigt. Sie tritt mit Wirkung vom 10.10.1991 in Kraft. Die Gemeindevertretung (Teil A) (Planzeichnung vom 10.10.1991) und dem Teil (Teil B) mit Wirkung der letzten Veränderung behalte vom 07.12.1992 sowie der beigefügten Begründung (Teil B) (Begründung vom 10.10.1991) in Kraft getreten. Die letzte Veränderung zum 12.01.1993 in Kraft getreten.

9. Die Erstellung der Bebauungsplanung wurde am 24.10.1991 mit Beschluss Nr. 106/10/91 von der Gemeindevertretung beschlossen und gemäß Beschluss der Ratgebungsbehörde (Beschluss vom 07.12.1992, Am 02.28.12-1992) Zitau) genehmigt. Sie tritt mit Wirkung vom 10.10.1991 in Kraft. Die Gemeindevertretung (Teil A) (Planzeichnung vom 10.10.1991) und dem Teil (Teil B) mit Wirkung der letzten Veränderung behalte vom 07.12.1992 sowie der beigefügten Begründung (Teil B) (Begründung vom 10.10.1991) in Kraft getreten. Die letzte Veränderung zum 12.01.1993 in Kraft getreten.

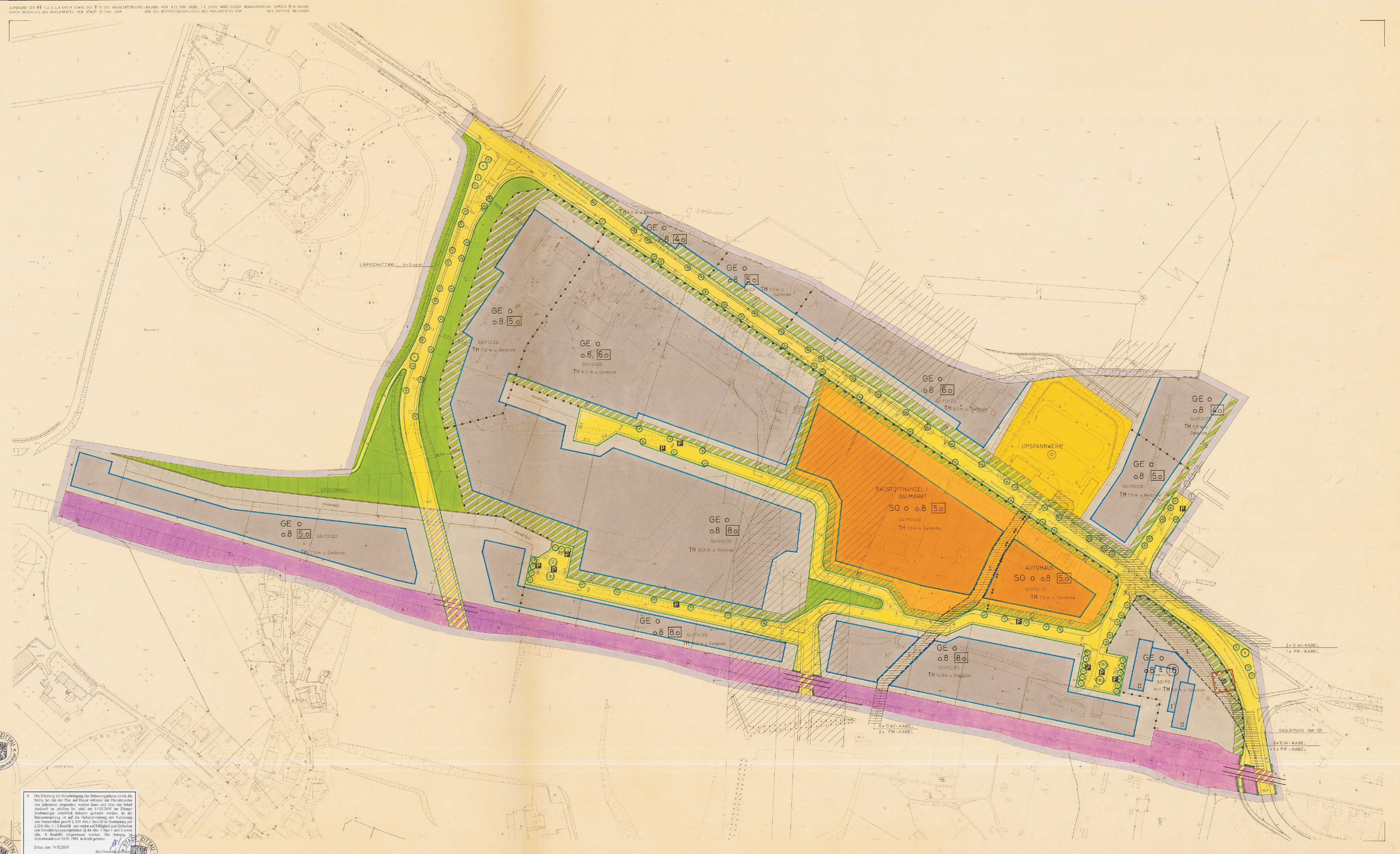

INHALT

1. **Bestand : Gebäude, Grenzen, Sonstiges**

2. **Rechtsgrundlagen**

3. **Textliche Festsetzungen**

1. Bestand : Gebäude, Grenzen, Sonstiges

2. Rechtsgrundlagen

3. Textliche Festsetzungen

4. Bestimmung der Flächen für den gemeinsamen Begriff

5. Bestimmung der Verkehrsflächen

6. Bestimmung der Grünflächen

7. Bestimmung der Kennzeichnungen

8. Textliche Festsetzungen

9. Übersicht der Stadtbezirke

10. Maßstab

11. Bebauungsplangebiet

12. Teilbebauungsplan

13. Pethau

14. Inhalt

15. Bestand : Gebäude, Grenzen, Sonstiges

16. Rechtsgrundlagen

17. Textliche Festsetzungen

18. Bestimmung der Flächen für den gemeinsamen Begriff

19. Bestimmung der Verkehrsflächen

20. Bestimmung der Grünflächen

21. Bestimmung der Kennzeichnungen

22. Textliche Festsetzungen

23. Übersicht der Stadtbezirke

24. Maßstab

25. Bebauungsplangebiet

26. Teilbebauungsplan

27. Pethau

28. Inhalt

29. Bestand : Gebäude, Grenzen, Sonstiges

30. Rechtsgrundlagen

31. Textliche Festsetzungen

32. Bestimmung der Flächen für den gemeinsamen Begriff

33. Bestimmung der Verkehrsflächen

34. Bestimmung der Grünflächen

35. Bestimmung der Kennzeichnungen

36. Textliche Festsetzungen

37. Übersicht der Stadtbezirke

38. Maßstab

39. Bebauungsplangebiet

40. Teilbebauungsplan

41. Pethau

42. Inhalt

43. Bestand : Gebäude, Grenzen, Sonstiges

44. Rechtsgrundlagen

45. Textliche Festsetzungen